



**Coordinación de Crecimiento
y Desarrollo Económico**
GOBIERNO DE JALISCO

Jalisco Líder Crecimiento y Desarrollo

Programas públicos de las Secretarías del Gabinete Económico



**Coordinación de Crecimiento
y Desarrollo Económico**
GOBIERNO DE JALISCO

Programas públicos 2022

Gabinete económico





Agricultura y Desarrollo Rural

Secretaría de Agricultura y Desarrollo Rural

Programas públicos 2022

\$400,000,000 pesos

Proyectos estratégicos	Programas públicos	Monto	Tipo de apoyos	Población objetivo
  <p>Agencia de Sanidad, Inocuidad y Calidad Agroalimentaria</p>	Programa para el fomento a la producción y la tecnificación del campo de Jalisco	\$80,000,000	<div style="display: flex; flex-wrap: wrap; justify-content: space-around;"> <div style="border: 1px solid black; padding: 5px; margin: 5px;">Insumos orgánicos</div> <div style="border: 1px solid black; padding: 5px; margin: 5px;">Servicios de extensionismo</div> <div style="border: 1px solid black; padding: 5px; margin: 5px;">Capacitación y asistencia técnica</div> <div style="border: 1px solid black; padding: 5px; margin: 5px;">Maquinaria y equipo</div> <div style="border: 1px solid black; padding: 5px; margin: 5px;">Remodelación y equipamiento</div> <div style="border: 1px solid black; padding: 5px; margin: 5px;">Paneles solares</div> <div style="border: 1px solid black; padding: 5px; margin: 5px;">Empedrado de caminos rurales</div> </div>	<ul style="list-style-type: none"> • Productores agrícolas • Grupos de productores agrícolas • Núcleos agrarios • Organizaciones de productores • Productores pecuarios • Pescadores y acuicultores • Municipios
	Programa Integral de Capacitación y Extensionismo Rural	\$15,000,000		
	Programa Estratégico de Remodelación y Equipamiento de Centros de Capacitación Ejidales	\$15,000,000		
	Mecanización del Cultivo de Caña de azúcar (Maquinaria y equipo)	\$20,000,000		
	Empedrados para la Reactivación Económica en Municipios (A toda máquina)	\$100,000,000		
	Aseguramiento Agrícola (Apoyo para desastres naturales)	\$10,000,000		

Secretaría de Agricultura y Desarrollo Rural

Programas públicos 2022

\$400,000,000 pesos

Proyectos estratégicos	Programas públicos	Monto	Tipo de apoyos	Población objetivo
  <small>Agencia de Bondad, Inocuidad y Calidad Agroalimentaria</small>	Apoyo a Proyectos Estratégicos Agropecuarios, Pesqueros y Acuícolas del Estado de Jalisco	\$46,000,000	<div style="display: flex; flex-wrap: wrap; justify-content: space-around;"> <div style="border: 1px solid #0070C0; padding: 5px; margin: 5px;">Insumos orgánicos</div> <div style="border: 1px solid #0070C0; padding: 5px; margin: 5px;">Servicios de extensionismo</div> <div style="border: 1px solid #0070C0; padding: 5px; margin: 5px;">Capacitación y asistencia técnica</div> <div style="border: 1px solid #0070C0; padding: 5px; margin: 5px;">Maquinaria y equipo</div> <div style="border: 1px solid #0070C0; padding: 5px; margin: 5px;">Remodelación y equipamiento</div> <div style="border: 1px solid #0070C0; padding: 5px; margin: 5px;">Paneles solares</div> <div style="border: 1px solid #0070C0; padding: 5px; margin: 5px;">Empedrado de caminos rurales</div> </div>	<ul style="list-style-type: none"> • Productores agrícolas • Grupos de productores agrícolas • Núcleos agrarios • Organizaciones de productores • Productores pecuarios • Pescadores y acuicultores • Municipios
	Apoyo a Jóvenes Herederos del Campo (Hijos de jornaleros y campesinos para empresas rurales)	\$10,000,000		
	Apoyo a cooperativas de la Laguna Cajititlán (Apoyo a pescadores y saneamiento de la laguna)	\$15,000,000		
	Programa de acción del campo para el cambio climático (Paneles solares, sistemas fotovoltaicos e insumos sustentables)	\$80,000,000		
	Programa de comercialización y valor agregado de productos del campo (Apoyo para el desarrollo de productos del campo)	\$6,000,000		
	Programa de promoción y comercialización de productos del campo (Promoción en mercados externos)	\$3,000,000		



Desarrollo Económico

Secretaría de Desarrollo Económico

Programas públicos 2022

\$115,000,500 pesos

Proyectos estratégicos	Programas públicos	Monto	Tipo de apoyos	Población objetivo
 <p>AEEJ Agencia de Energía del Estado de Jalisco</p>  <p>Filma en Jalisco COMISION DE FILMACIONES DEL ESTADO DE JALISCO</p>  <p>INVEST IN JALISCO</p>	<p>Jalisco Crece: Acelerar el ritmo de crecimiento económico de Jalisco a través del apoyo a proyectos de alto impacto</p>	<p>\$102,200,400</p>	<div style="display: flex; flex-wrap: wrap; justify-content: space-around;"> <div style="border: 1px solid black; padding: 5px; margin: 5px;">Liquidez para nómina y capital de trabajo *</div> <div style="border: 1px solid black; padding: 5px; margin: 5px;">Maquinaria y equipo</div> <div style="border: 1px solid black; padding: 5px; margin: 5px;">Promoción y generación demanda</div> <div style="border: 1px solid black; padding: 5px; margin: 5px;">Asesorías, capacitaciones, certificaciones</div> <div style="border: 1px solid black; padding: 5px; margin: 5px; width: 100%;">Adecuación de infraestructura productiva</div> </div>	<ul style="list-style-type: none"> • Grandes y medianas empresas • Asociaciones y cámaras • Municipios • Organismos Públicos Descentralizados
 <p>Visor Logístico</p>  <p>Proveduría para la movilidad eléctrica</p>	<p>Desarrollo empresarial: Mejorar los niveles de productividad de las micro y pequeñas empresas de la entidad a través de incentivos que les permitan promover su oferta, implementar maquinaria o equipo, mejorar capacidades empresariales o certificar procesos</p>	<p>\$12,800,100</p>	<p>*Liquidez para nómina solo aplicará en caso de volver a emergencia sanitaria</p>	<ul style="list-style-type: none"> • Micros y pequeñas empresas

Secretaría de Desarrollo Económico

Programas públicos 2022



Programas públicos	Convocatorias	Montos máximos de apoyo																												
Jalisco Crece	<ul style="list-style-type: none"> ● Jalisco Crece Industria ● Jalisco Crece Comercio exterior ● Jalisco Crece Comercio interno ● Jalisco Crece Fomento Artesanal 	<table border="1"> <thead> <tr> <th data-bbox="1454 422 1837 529">Convocatoria</th> <th data-bbox="1837 422 2168 529">Monto máximo de apoyo</th> <th colspan="2" data-bbox="2168 422 2430 529">Porcentaje de aportación del beneficiario</th> </tr> </thead> <tbody> <tr> <td data-bbox="1454 529 1837 594">Industria</td> <td data-bbox="1837 529 2168 594">\$1 mdp</td> <td colspan="2" data-bbox="2168 529 2430 594">30%</td> </tr> <tr> <td data-bbox="1454 594 1837 682">Comercio exterior</td> <td data-bbox="1837 594 2168 682">\$2.5 mdp</td> <td colspan="2" data-bbox="2168 594 2430 682">30%</td> </tr> <tr> <td data-bbox="1454 682 1837 771">Comercio interior</td> <td data-bbox="1837 682 2168 771">\$2 mdp</td> <td colspan="2" data-bbox="2168 682 2430 771">30%</td> </tr> <tr> <td data-bbox="1454 771 1837 859">Fomento artesanal</td> <td data-bbox="1837 771 2168 859">\$1 mdp</td> <td colspan="2" data-bbox="2168 771 2430 859">10%</td> </tr> </tbody> </table>				Convocatoria	Monto máximo de apoyo	Porcentaje de aportación del beneficiario		Industria	\$1 mdp	30%		Comercio exterior	\$2.5 mdp	30%		Comercio interior	\$2 mdp	30%		Fomento artesanal	\$1 mdp	10%						
Convocatoria	Monto máximo de apoyo	Porcentaje de aportación del beneficiario																												
Industria	\$1 mdp	30%																												
Comercio exterior	\$2.5 mdp	30%																												
Comercio interior	\$2 mdp	30%																												
Fomento artesanal	\$1 mdp	10%																												
Desarrollo Empresarial	<ul style="list-style-type: none"> ● Desarrollo Empresarial Industria ● Desarrollo Empresarial Comercio exterior ● Desarrollo Empresarial Comercio interno ● Desarrollo Empresarial Fomento Artesanal 	<table border="1"> <thead> <tr> <th data-bbox="1454 876 1702 1001">Convocatoria</th> <th data-bbox="1702 876 1888 1001">Monto máximo de apoyo micro</th> <th data-bbox="1888 876 2142 1001">Monto máximo de apoyo pequeña</th> <th colspan="2" data-bbox="2142 876 2430 1001">Porcentaje de aportación del beneficiario</th> </tr> </thead> <tbody> <tr> <td data-bbox="1454 1001 1702 1065">Industria</td> <td data-bbox="1702 1001 1888 1065">85 mil</td> <td data-bbox="1888 1001 2142 1065">120 mil</td> <td colspan="2" data-bbox="2142 1001 2430 1065">30%</td> </tr> <tr> <td data-bbox="1454 1065 1702 1143">Comercio exterior</td> <td data-bbox="1702 1065 1888 1143">75 mil</td> <td data-bbox="1888 1065 2142 1143">120 mil</td> <td colspan="2" data-bbox="2142 1065 2430 1143">30%</td> </tr> <tr> <td data-bbox="1454 1143 1702 1222">Comercio interno</td> <td data-bbox="1702 1143 1888 1222">75 mil</td> <td data-bbox="1888 1143 2142 1222">100 mil</td> <td colspan="2" data-bbox="2142 1143 2430 1222">30%</td> </tr> <tr> <td data-bbox="1454 1222 1702 1300">Fomento artesanal</td> <td data-bbox="1702 1222 1888 1300">50 mil</td> <td data-bbox="1888 1222 2142 1300">75 mil</td> <td colspan="2" data-bbox="2142 1222 2430 1300">10% -30%</td> </tr> </tbody> </table>				Convocatoria	Monto máximo de apoyo micro	Monto máximo de apoyo pequeña	Porcentaje de aportación del beneficiario		Industria	85 mil	120 mil	30%		Comercio exterior	75 mil	120 mil	30%		Comercio interno	75 mil	100 mil	30%		Fomento artesanal	50 mil	75 mil	10% -30%	
Convocatoria	Monto máximo de apoyo micro	Monto máximo de apoyo pequeña	Porcentaje de aportación del beneficiario																											
Industria	85 mil	120 mil	30%																											
Comercio exterior	75 mil	120 mil	30%																											
Comercio interno	75 mil	100 mil	30%																											
Fomento artesanal	50 mil	75 mil	10% -30%																											



FOJAL

Desarrollo empresarial



Empoderamiento Integral

Desarrollar competencias personales de éxito, sincronizando el plan de vida personal y familiar con las actividades de la empresa.



Temas de emprendimiento

Desarrollar competencias de emprendimiento para fortalecer el planteamiento original de la empresa.



Cultura y gestión financiera

Desarrollar competencias financieras: ahorro, conducta de pago, presupuesto e incremento del patrimonio.



Temas de negocios

Desarrollar competencias de gestión empresarial y formalización de las operaciones.

Consulta nuestros cursos en: <https://www.facebook.com/TuNegocioConFojal/>

Características de financiamiento



Sectores

Agroindustria
Industria
Comercio
Servicio



Montos

Desde
\$50,000
hasta
\$15'000,0000



Destinos del crédito

Capital de trabajo
Equipamiento
Infraestructura

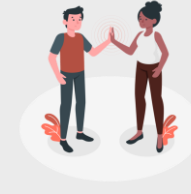

Garantías

Deudor solidario (1:1)
y/o
Hipotecaria (1:1)



Población objetivo

Emprendedores
MiPyMes

Sedes regionales

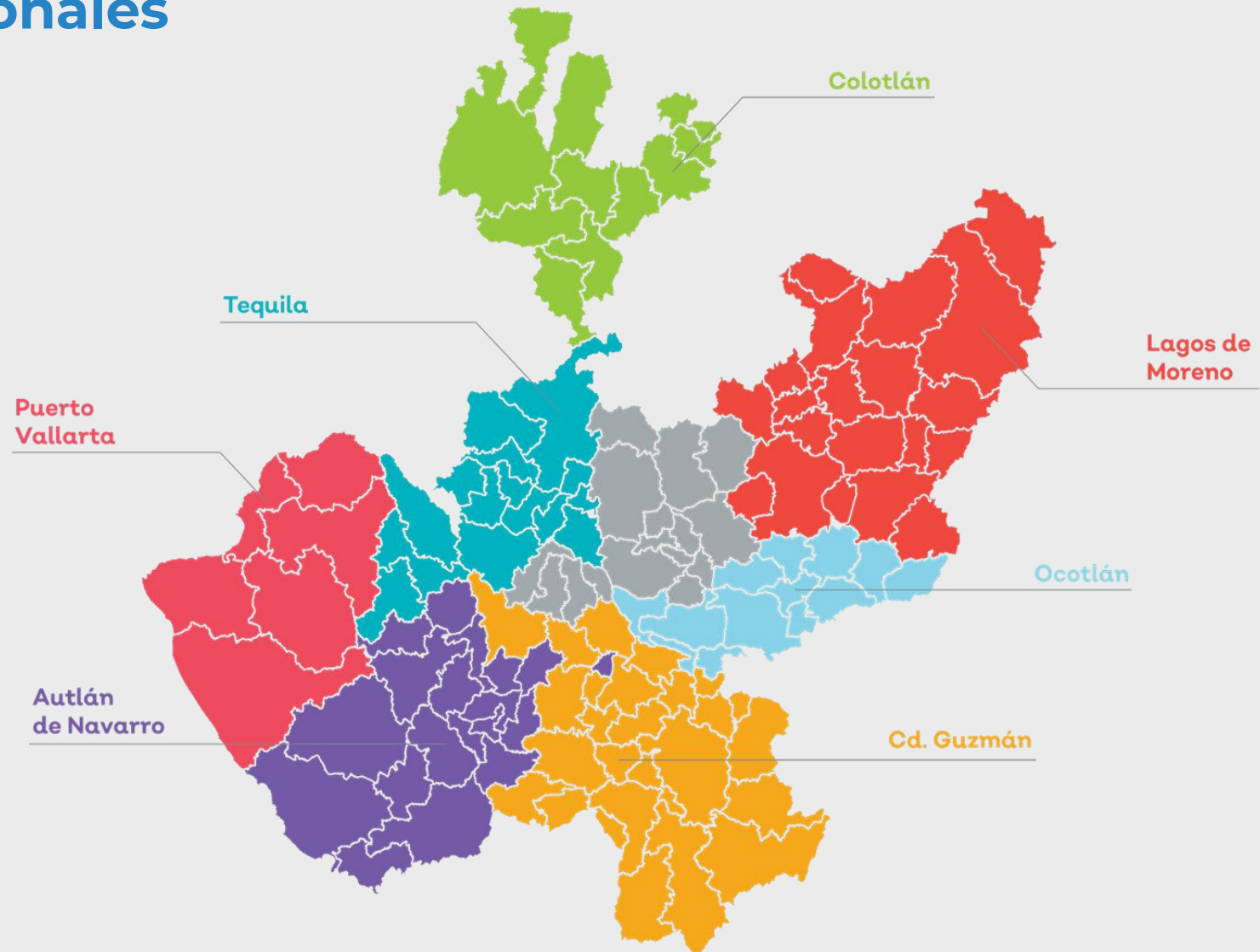

<http://fojal.jalisco.gob.mx/>







Innovación, Ciencia y Tecnología

Secretaría de Innovación, Ciencia y Tecnología

Presupuesto 2022

\$47,254,100 pesos

Proyectos estratégicos	Programas públicos	Monto	Tipo de apoyos	Población objetivo
   	Proyectos de gestión de la innovación empresarial, sectorial y social	\$24,000,000	<div style="border: 1px solid black; padding: 5px; margin-bottom: 5px;">Desarrollo de capacidades especializadas de innovación y tecnología</div> <div style="border: 1px solid black; padding: 5px; margin-bottom: 5px;">Foros de discusión, análisis y priorización de política pública de emprendimiento científico, tecnológico de alto impacto, innovación social y sectorial.</div> <div style="border: 1px solid black; padding: 5px; margin-bottom: 5px;">Becas de capacitación en emprendimiento innovador</div> <div style="border: 1px solid black; padding: 5px; margin-bottom: 5px;">Proyectos de innovación, investigación y desarrollo tecnológico</div> <div style="border: 1px solid black; padding: 5px;">Ferias y festivales de innovación social y tecnológica</div>	<ul style="list-style-type: none"> • Estudiantes • OPD de Educación Superior • Instituciones públicas y privadas de educación superior • Investigadores • Centros de investigación • Empresas • Organismos y asociaciones
	Fortalecimiento de cultura de innovación	\$11,017,600		
	Becas y estímulos para el fortalecimiento de talento en el sistema de educación superior	\$7,500,500		
	Impulso a la ciencia y desarrollo tecnológico	\$4,736,000		

Sedes REDi



Red de Centros de Innovación

Espacios físicos y virtuales adecuados para que empresarios y emprendedores trabajen sus proyectos de innovación, emprendimiento de alto impacto, transformación digital, así como la experimentación, co-creación, coworking, capacitación y vinculación.

+ información

web: <https://linktr.ee/redi.oficial>



[redi.oficial](#)



[REDi.oficial](#)

Área Metropolitana de Guadalajara

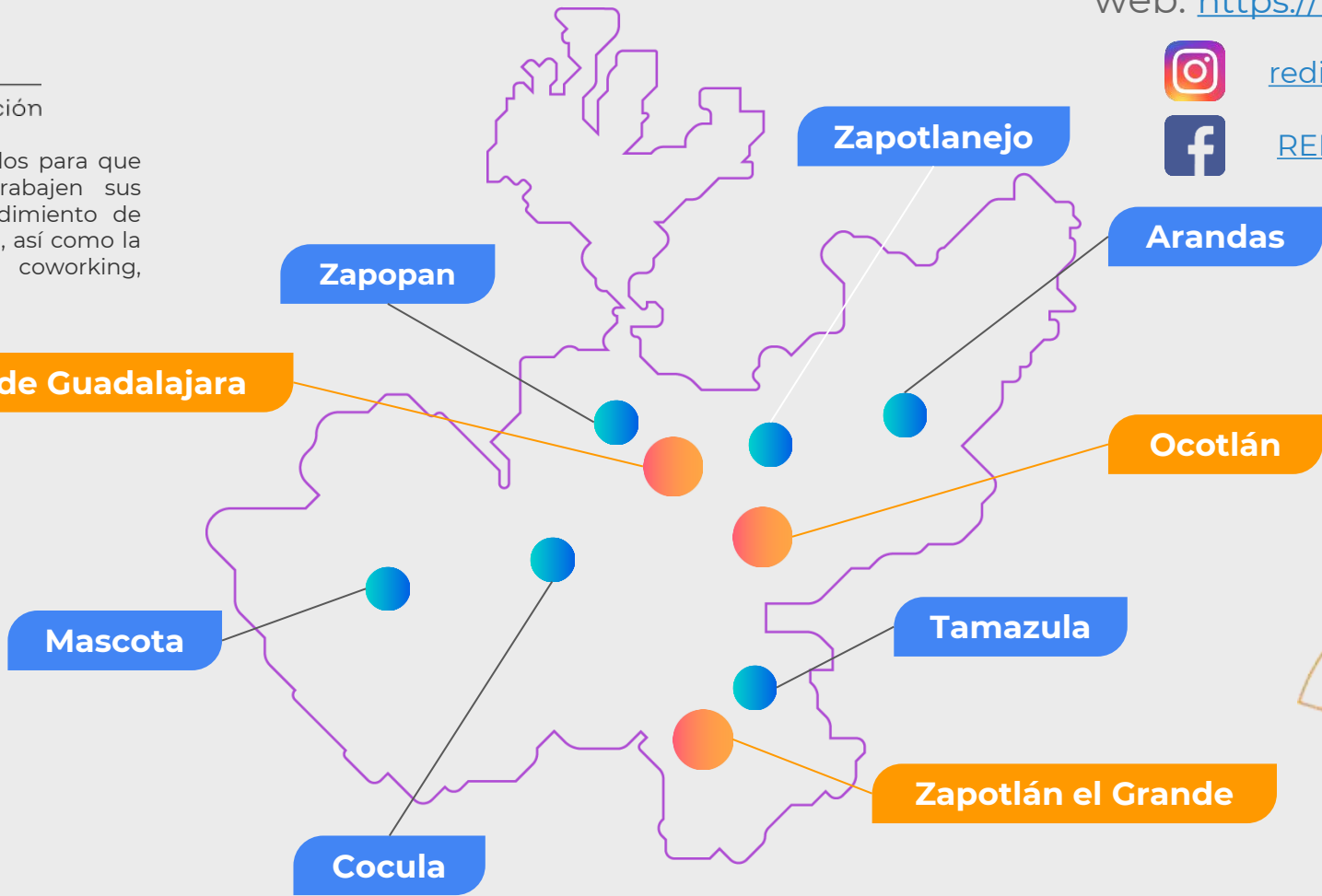

¿Qué es PLAI?

Plataforma Abierta de Innovación (PLAI) es un espacio físico y virtual que tiene como propósito contribuir a la **formación y desarrollo de talento humano** que Jalisco requiere para poder responder a las tendencias y demandas de la economía digital.

Es un **espacio físico y virtual para...**

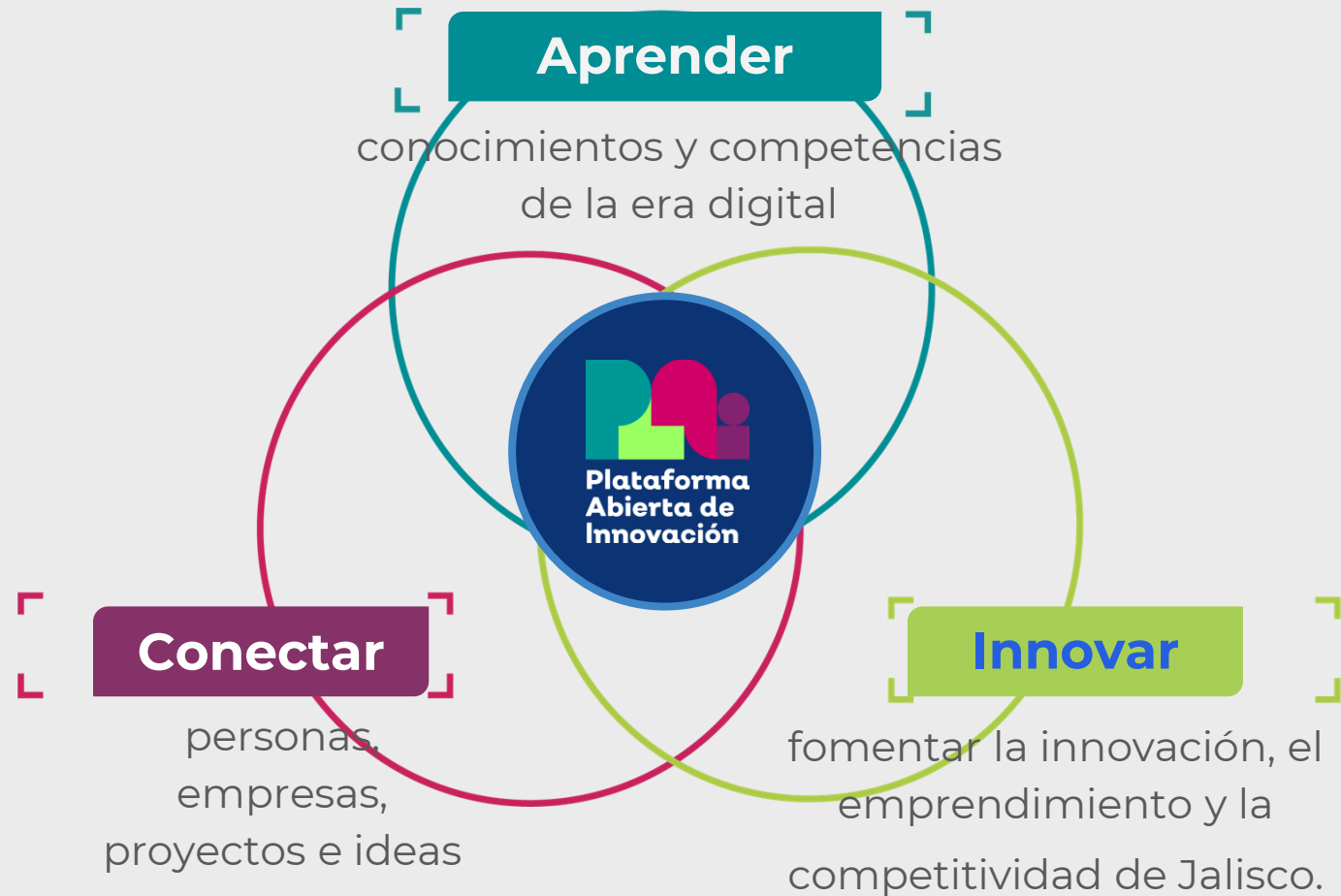



Turismo

Secretaría de Turismo

Presupuesto 2022 \$80,750,000 pesos



Proyectos prioritarios	Programas de desarrollo turístico	Monto	Tipo de apoyos	Población objetivo
 <p>Gestión Integral de los Destinos Turísticos</p>  <p>Competitividad del sector turístico</p>  <p>Guadalajara, Capital del Entretenimiento y Grandes Eventos</p>  <p>Inteligencia Turística</p>	Programa de desarrollo e impulso de las Rutas Turísticas Regionales	\$18,500,000	Apoyo que favorezcan el desarrollo y consolidación de destinos en las Rutas turísticas regionales de Jalisco	<ul style="list-style-type: none"> Municipios con potencial para el desarrollo de Rutas Turísticas
	Programa para apoyo e impulso a Pueblos Mágicos	\$17,000,000	Apoyos que favorezcan la permanencia de los pueblos mágicos de Jalisco	<ul style="list-style-type: none"> Municipios con pueblos mágicos
	Programa de desarrollo e impulso de las Rutas Turísticas de Playa	\$15,000,000	Acciones que favorezcan el desarrollo y consolidación de destinos de playa de Jalisco	<ul style="list-style-type: none"> Municipios con potencial para el desarrollo de Rutas Turísticas de playa
	Profesionalización de servicios turísticos	\$5,000,000	Capacitación y certificaciones de prestadores de servicios turísticos de Jalisco	<ul style="list-style-type: none"> Prestadores de servicios turísticos del estado de Jalisco.
	Promoción Turística	\$23,450,000	Acciones de promoción y difusión en materia turística	<ul style="list-style-type: none"> Personas físicas y/o jurídicas, nacionales y/o extranjeras, que realicen promoción turística especializada
	Programa de recorridos turísticos (Recorramos Jalisco)	\$1,800,000	Recorridos gratuitos a destinos del estado	<ul style="list-style-type: none"> Familias jaliscienses cuya economía no les permite viajar con fines recreativos.



Trabajo y Previsión Social

Secretaría del Trabajo y Previsión Social

Presupuesto 2022

\$54,500,000 pesos

La Secretaría de Trabajo y Previsión Social no otorga apoyos directamente a municipios, todo se otorga directamente al beneficiario final.

Proyectos estratégicos	Programas presupuestarios*	Monto	Tipo de apoyos	Población objetivo
 Reforma Laboral	Empleo temporal para el beneficio de la comunidad-Jalisco retribuye	\$40,000,000	Apoyo económico de carácter temporal, en tanto se incorporan al mercado laboral.	<ul style="list-style-type: none">• Adultos desempleados o subempleados• Instituciones públicas estatales
	Vinculación y crecimiento laboral	\$6,000,000	Asesoría personalizada a buscadores de empleo	
	Apoyo al empleo	\$8,500,000	Ferías de empleo	

GRACIAS

